Bundesministerium
für Bildung
und Forschung

KULTUSMINISTER
KONFERENZ

Digitaler Wandel in der Bildung: Perspektiven für Deutschland

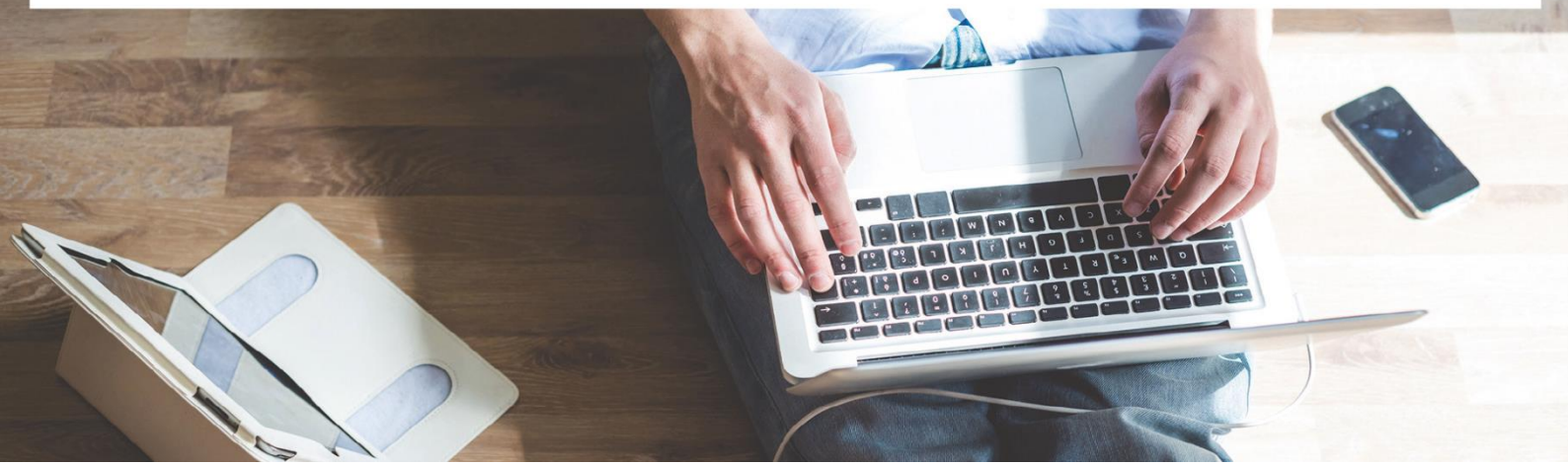

„Digitaler Wandel in der Bildung: Perspektiven für Deutschland“

Stakeholder-Konferenz von BMBF und KMK

Termin

Freitag, den 10. Juni 2016

Zeit

von 10:00 bis 16:15 Uhr (Registrierung ab 09:00 Uhr)

Ort

dbb forum berlin

Friedrichstraße 169

10117 Berlin

Veranstalter

Bundesministerium für Bildung und Forschung (BMBF)
Ständige Konferenz der Kultusminister der Länder in der Bundesrepublik Deutschland (KMK)

Kontakt

Dr. Nicola Scholz
Bundesministerium für Bildung und Forschung,
Referat D2 – Digitaler Wandel in der Bildung
Kapelle-Ufer 1
10117 Berlin
Tel.: 030 1857-5448
E-Mail: nicola.scholz@bmbf.bund.de

Programm

Stand: 28.05.2016

Ab 9:00 Uhr	**Registrierung**
10:00 Uhr bis 12:00 Uhr	**Begrüßung durch die Tagesmoderation** **Angela Elis**
	Keynote **Prof. Dr. Friedrich W. Hesse** Leibniz-Institut für Wissensmedien (IWM)
	Impulse **Prof. Dr. Johanna Wanka** Bundesministerin für Bildung und Forschung (BMBF)
	Dr. Claudia Bogedan Präsidentin der Kultusministerkonferenz (KMK) und Bremer Senatorin für Kinder und Bildung
12:00 Uhr bis 12:45 Uhr	**Mittagsimbiss / Poster- bzw. Exponate-Ausstellung**
12:45 Uhr bis 14:15 Uhr	**Vier parallele Foren**
Forum 1	**Wie wollen wir die Zukunft des Lernens gestalten?** **Ziele, Inhalte und Methoden.**
	Impulsbeiträge: **Prof. Dr. Birgit Eickelmann** Universität Paderborn **Prof. Dr. Sönke Knutzen** Technische Universität Hamburg
	Moderation: **Martin Hüppe** Bündnis für Bildung e. V.

Forum 2

Wer macht was im digitalen Zeitalter?

Akteure und Kooperationen entlang der Bildungskette.

Impulsbeiträge:

Jöran Muuß-Merholz
J&K – Jöran und Konsorten; Agentur für Bildung, Organisation, Kommunikation

Prof. Dr. Michael Kerres
Universität Duisburg-Essen, Learning Lab

Moderation:

Jana Kausch
Initiative D21 e. V.

Forum 3

Digitale Innovationen in der Bildung –

von guten Beispielen zur breiten Anwendung.

Impulsbeiträge:

Prof. Dr. Muriel Helbig
Präsidentin FH Lübeck

Dietmar Kück
Leitung der Projektgruppe Medienklassen „Start in die nächste Generation“, BYOD an der Hamburger Stadtteilschule Oldenfelde

Moderation:

Stefan Appelhans
K.lab educmedia GmbH

Forum 4

Deutschland im globalen Bildungsmarkt –

Perspektiven für Bildungsanbieter und für den Bildungsstandort.

Impulsbeiträge:

Dr. Hannelore Kress
Bundesinstitut für Berufsbildung (BIBB)

Prof. Dr. Ada Pellert
Rektorin der FernUniversität in Hagen

Moderation:

Harald Melcher
m2more GmbH

14:15 Uhr bis 14:45 Uhr	**Kaffeepause**
14:45 Uhr bis 16:00 Uhr	**Plenum**
	Kurzvorstellung der Ergebnisse aus den Foren
	Stimmen aus der Praxis
	Podiumsdiskussion
	Dr. Joachim Bühler Bitkom e. V.
	Dr. David Klett Ernst Klett Verlag GmbH
	Arndt Kwiatkowski bettermarks GmbH
	Prof. Dr. Wolfgang Schuster Deutsche Telekom Stiftung
	Marlis Tepe Gewerkschaft Erziehung und Wissenschaft (GEW)
16:00 Uhr bis 16:15 Uhr	**Moderierter Talk: Perspektiven für Deutschland**
	Cornelia Quennet-Thielen Staatssekretärin im Bundesministerium für Bildung und Forschung
	Dirk Loßack Staatssekretär im Ministerium für Schule und Berufsbildung, Schleswig-Holstein
16:15Uhr	**Ende der Konferenz**